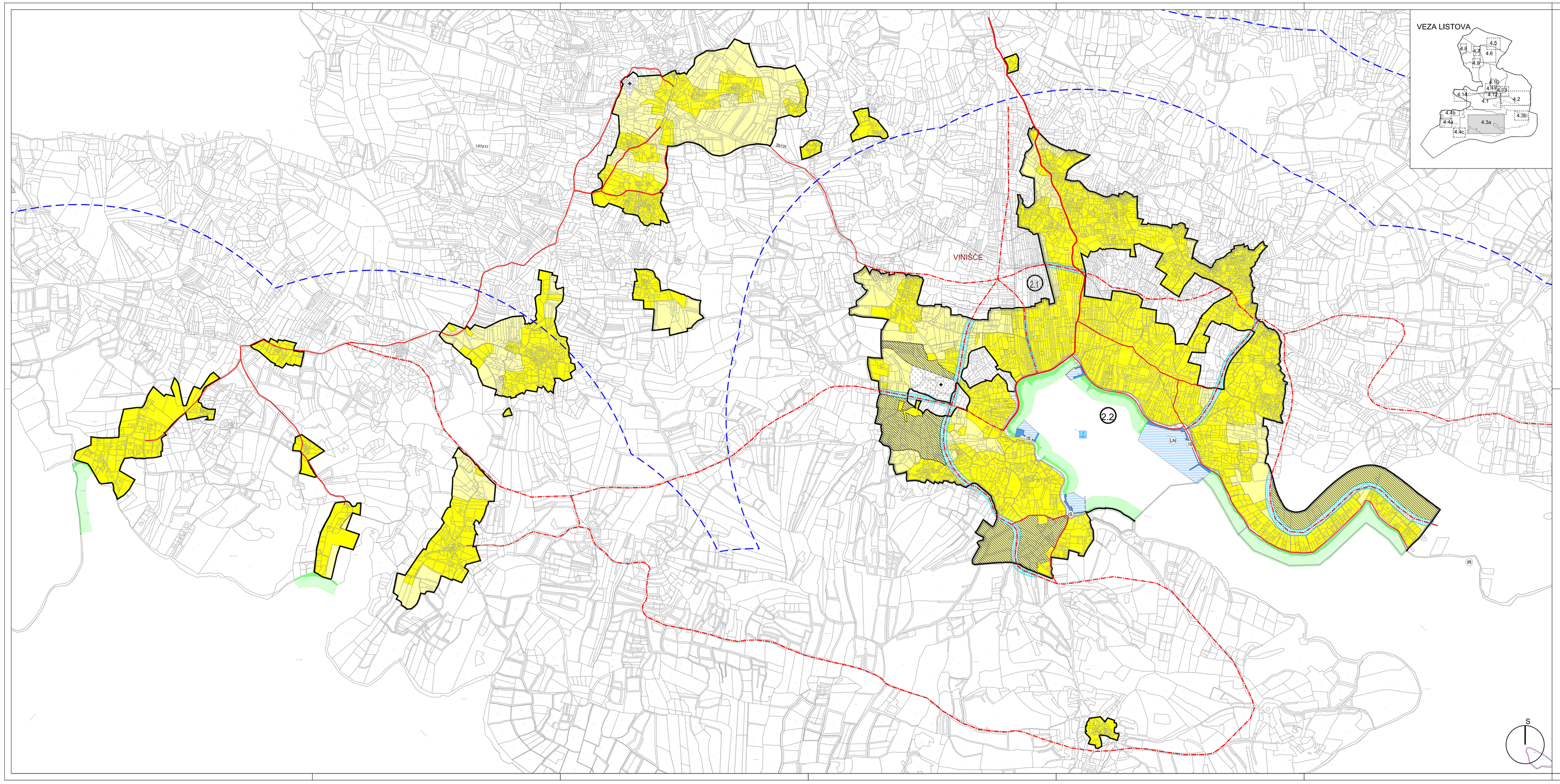

VEZA LISTOVA

LEGENDA

GRANICE

OSTALE GRANICE

GRANICA ZOP-a

RAZVOJ I UREĐENJE POVRŠINA NASELJA

GRANICA GRAĐEVINSKOG PODRUČJA NASELJA

izgrađeno neizgrađeno

GRAĐEVINSKO PODRUČJE NASELJA
-mješovita namjena (pretežno stanovanje)

GROBLJE

IS POVRŠINE INFRASTRUKTURNIH SUSTAVA

NEUREĐENI DIO GRAĐEVINSKOG PODRUČJA

kopneni/morski dio

M MORSKA LUKA LOKALNOG ZNAČAJA

L LUKA POSEBNE NAMJENE
LN-luka nautičkog turizma,

R ŠPORTSKO-REKREACIJSKA NAMJENA
R3 - uređena plaža

RAZVOJ I UREĐENJE POVRŠINA IZVAN NASELJA

IR ISKRCALIŠNO MJESTO ZA PRIHVAT RIBE

PODRUČJA I DJELOVI PRIMJENE PLANSKIH MJERA ZAŠTITE

OBUHVAT OBVEZNE IZRADE DETALJNIJIH PLANOVA

OBUHVAT DPU-a NA SNAZI

2.1 BROJ DETALJNIJEG PLANA

PROMET

CESTOVNI PROMET

Z6136 ŽUPANIJSKA CESTA

L67217 LOKALNA CESTA

OSTALE NERAZVRŠTANE CESTE

PLANIRANA TRASA CESTE

PROMETNI KORIDOR JAVNE CESTE

OPĆINA MARINA

IZMJENE I DOPUNE PROSTORNOG PLANA UREĐENJA OPĆINE MARINA

(PRIJEDLOG PLANA ZA JAVNU RASPRAVU)

4.GRAĐEVINSKA PODRUČJA NASELJA

Županija: Općina:	SPLITSKO - DALMATINSKA MARINA
Naziv prostornog plana:	IZMJENE I DOPUNE PROSTORNOG PLANA UREĐENJA OPĆINE MARINA
Naziv kartografskog prikaza:	GRAĐEVINSKA PODRUČJA NASELJA VINIŠĆE
Broj kartografskog prikaza 4.3.a.	Mjerilo kartografskog prikaza 1 : 5000
Odluka o izradi prostornog plana: Službeni glasnik Općine Marina: 17/15.	Odluka o donošenju plana
Javna rasprava (datum objave):	Javni uvid održan:
Pečat tijela odgovornog za provođenje javne rasprave: M.P.	Odgovorna osoba za provođenje javne rasprave: .....
Pravna osoba koja je izradila plan:	ARHEO d.o.o. Tomašićevca 11, Zagreb
Pečat pravne osobe koja je izradila plan: M.P.	..... Direktor, Mario Pezelj, dipl.ing.arh.-ovlašteni arhitekt
Stručni tim u izradi plana: Ante Vranjo, dipl.ing.arh. - ovlašteni arhitekt Mario Pezelj, dipl.ing.arh. - ovlašteni arhitekt Antonio Bakoević, dipl.ing.građ. - ovlašteni ing. građ. Branimir Fuja, dipl.ing.arh.-ovlašteni arhitekt Robert Jakovina, dipl. ing. - ovlašteni arhitekt Nada Bratić, dipl. ing. arh., sv. arhitektice	Josip Horvat, dipl. ing. prometa -ovlašteni ing. Danir Batarelo, dipl.iur. Vesna Pezelj, dipl. sociolog Ivana Vuelja, dipl. biolog Ivan Sovilj, ing. el.
Odgovorni voditelj izrade plana:	Mario Pezelj, dipl.ing.arh. - ovlašteni arhitekt
Pečat općinskog vijeća: M.P.	Predsjednik općinskog vijeća: .....
Istovjetnost prostornog plana s izvornikom ovjeravaj:	Pečat nadležnog tijela: M.P.