

## **Javni uvid u prijedloge granica pomorskog dobra/lučkog područja**

Sukladno članku 23. Zakona o pomorskom dobru i morskim lukama („Narodne novine” br. 83/23 – dalje u tekstu: Zakon) Povjerenstvo za granice pomorskog dobra Splitsko-dalmatinske županije (dalje u tekstu: Povjerenstvo) dužno je prijedlog granice pomorskog dobra i lučkog područja luke posebne namjene staviti na javni uvid na oglasnu ploču i mrežne stranice jedinice područne (regionalne) samouprave i jedinice lokalne samouprave za čije područje se predlaže granica pomorskog dobra i lučkog područja luke posebne namjene.

Javni uvid traje 30 dana i svi sudionici za vrijeme trajanja javnog uvida mogu dati pisane prijedloge i primjedbe Upravnom odjelu za turizam, pomorstvo i promet, Splitsko-dalmatinske županije (email: [granicepd@dalmacija.hr](mailto:granicepd@dalmacija.hr)) . Prijedlozi i primjedbe koji nisu dostavljeni u roku ili nisu čitljivo napisani neće se uzeti u obzir kod izrade izvješća o javnoj raspravi. Prijedlozi i primjedbe koji se u pisanom obliku zaprime za vrijeme trajanja javnog uvida dostavljaju se Povjerenstvu koje je dužno obraditi zaprimljene prijedloge i primjedbe i pripremiti izvješće o javnoj raspravi.

Izvješće o javnoj raspravi objavljuje se na oglasnoj ploči i mrežnim stranicama jedinice područne (regionalne) samouprave i jedinice lokalne samouprave za čije područje se predlaže granica pomorskog dobra i lučkog područja luke posebne namjene.

K.O. MARINA, MB 330728  
 k.č.zgr. 46 i 812, k.č.zem.20905 i 20961  
 Mjerilo 1:250

GEODETSKI SITUACIJSKI NACRT  
 PRIJEDLOG ODREĐIVANJA GRANICE POMORSKOG DOBRA  
 - PREKLOP S DIGITALNIM ORTOFOTOM -



POPIS KOORDINATA LOMNIH TOČAKA

Broj točke	N koordinata	
	HTRS96/TM (m)	HTRS96/TM (m)
1	2	3
1	468641.83	4819289.06
2	468641.76	4819288.95
3	468640.10	4819286.52
4	468638.36	4819283.97
5	468633.88	4819277.38
6	468638.15	4819274.26
7	468647.31	4819268.18
8	468651.91	4819265.10
9	468652.50	4819264.70
10	468653.41	4819264.09
11	468663.19	4819257.41
12	468664.91	4819256.24
13	468674.18	4819249.92
14	468676.60	4819253.48
15	468680.54	4819259.27

KAZALO:

- GRANICA KATASTARSKE OPĆINE
- KATASTARSKA MEĐA
- LINIJA SVV
- LINIJA 6 M OD SVV
- PRIJEDLOG GRANICE POMORSKOG DOBRA
- TOPOGRAFSKO STANJE

- \*946 KATASTARSKI BROJ ČESTICE
- \*0.97 VISINSKA KOTA

Direktor:  
 Ivo Sorić, geod.

Split, veljača 2025.

Ovlašteni inženjer geodezije:  
 Marija Papić dipl.ing.geod.

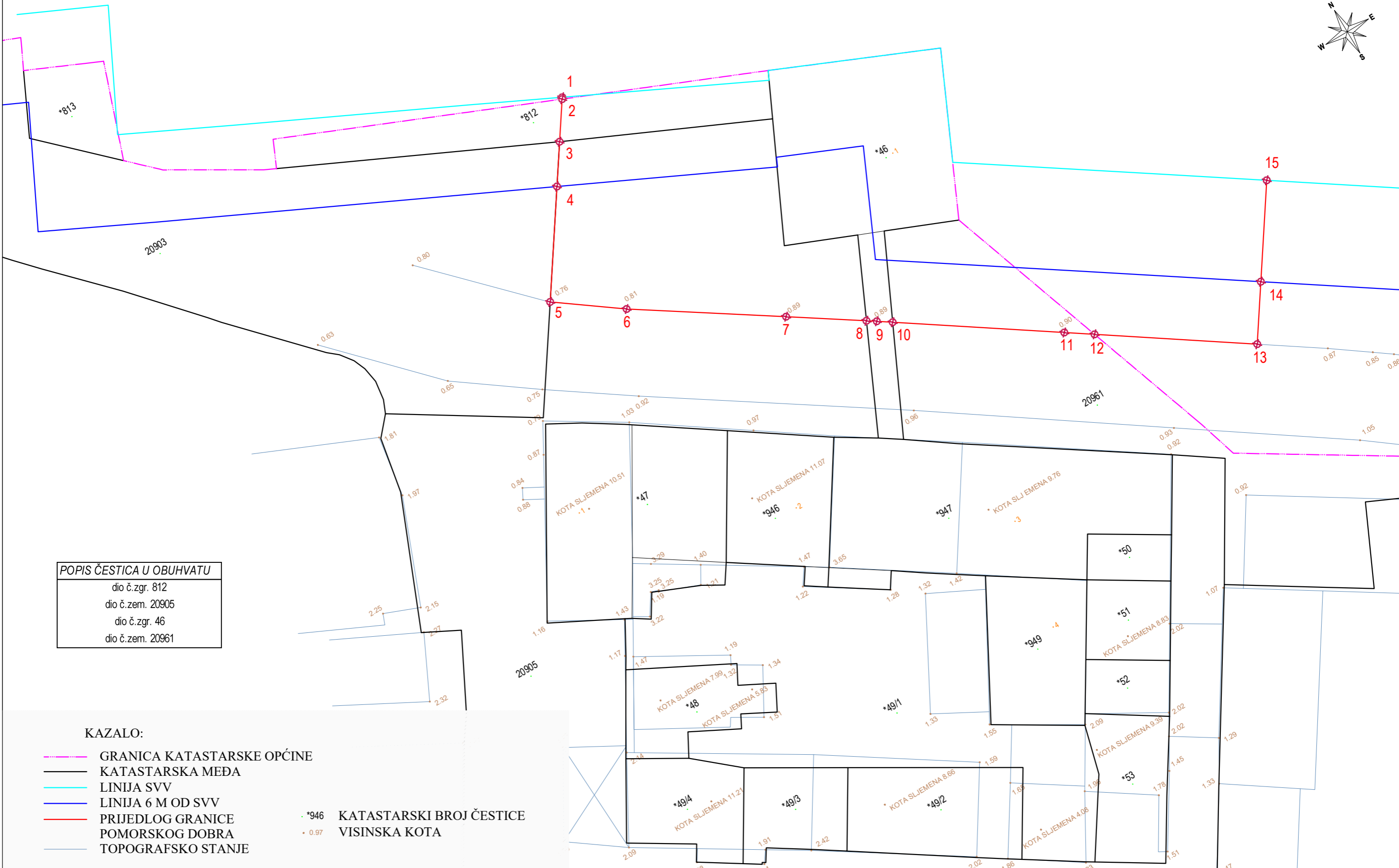
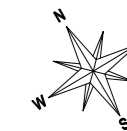

POPIS ČESTICA U OBUHVATU	
dio č.zgr. 812	
dio č.zem. 20905	
dio č.zgr. 46	
dio č.zem. 20961	

KAZALO:

- GRANICA KATASTARSKE OPĆINE
- KATASTARSKA MEĐA
- LINIJA SVV
- LINIJA 6 M OD SVV
- PRIJEDLOG GRANICE POMORSKOG DOBRA
- TOPOGRAFSKO STANJE

- \*946 KATASTARSKI BROJ ČESTICE
- \*0.97 VISINSKA KOTA

Direktor:  
 Ivo Sorić, geod.

Split, veljača 2025.

Ovlašteni inženjer geodezije:  
 Marija Papić dipl.ing.geod.