

PROMJENE U ODNOSU NA STARI PLAN

PODRUČJA IZMJENA

- 1 UKIDANJE POVRŠINA ZA ISKORIŠTAVANJE MINERALNIH SIROVINA
 - 2 ODREĐIVANJE LOKACIJA SIDRIŠTA
 - 3 ODREĐIVANJE LOKACIJA LUKE ZA OTVORENI PROMET
 - 4 ODREĐIVANJE LOKACIJE ZAHVATA U PROSTORU ZA ROBINZONSKI TURIZAM I LOKACIJE POVRŠINE ŠPORTSKO REKREACIJSKE NAMJENE IZVAN GRADEVINSKOG PODRUČJA
 - 5 PLANIRANO PROŠIRENJE GROBLJA U NASELJU POZORAC
 - 6 ODREĐIVANJE LOKACIJE LOVAČKOG DOMA
 - 7 PLANIRANO PROŠIRENJE GROBLJA U NASELJU SINCA
 - 8 PLANIRANO PROŠIRENJE GROBLJA U NASELJU VINIŠĆE - GORNJE
 - 9 PLANIRANO PROŠIRENJE GROBLJA U NASELJU VINIŠĆE
 - 10 PLANIRANO PROŠIRENJE GROBLJA U NASELJU BLIZNA DONJA
- KOREKCIJE TRASA POSTOJEĆIH I PLANIRANIH PROMETNICA

LEGENDA

- GRANICE**
- OBUHVAAT PROSTORNOG PLANA
 - ŽUPANIJSKA GRANICA
 - GRANICA OPĆINE PREMA DGU 2021g.
 - GRANICA NASELJA PREMA DGU 2021g.
 - OSTALE GRANICE
 - GRADEVINSKO PODRUČJE - IZGRADENI DIO
 - GRADEVINSKO PODRUČJE-NEIZGRADENI DIO
 - GRANICA PROSTORA OGRANIČENJA ZOP-a
 - LINIJA OBALE
- KORIŠTENJE I NAMJENA POVRŠINA**
- RAZVOJ I UREĐENJE POVRŠINA NASELJA**
- IZGRADENI DIO GRADEVINSKOG PODRUČJA NASELJA
 - NEIZGRADENI DIO GRADEVINSKOG PODRUČJA NASELJA
 - UGOSTITELJSKO TURISTIČKA NAMJENA-IZGRADENO hoteli - T1
 - UGOSTITELJSKO TURISTIČKA NAMJENA-NEIZGRADENO hoteli - T1, turističko naselje - T2, kamp - T3
 - ŠPORTSKO-REKREACIJSKA NAMJENA sport i rekreacija - R2, uređena plaza - R3
- RAZVOJ I UREĐENJE POVRŠINA IZVAN NASELJA**
- GOSPODARSKA NAMJENA - PROIZVODNA pretežito zanatska - I2
 - POSLOVNA NAMJENA pretežito trgovačka - K2
 - UGOSTITELJSKO TURISTIČKA NAMJENA
 - POVRŠINE INFRASTRUKTURNIH SUSTAVA
 - ŠPORTSKO-REKREACIJSKA NAMJENA uređena plaza - R3, sportska namjena - R7, rekreacija izvan G.P. - R8
 - ZELENA POVRŠINA-ARHEOLOŠKI PARK
- RAZVOJ I UREĐENJE PROSTORA POVRŠINA IZVAN GRADEVINSKOG PODRUČJA**
- ŠUMA GOSPODARSKE NAMJENE
 - POVRŠINE IZVAN GRADEVINSKOG PODRUČJA PLANIRANE ZA ZAHVAT U PROSTORU ZA ROBINZONSKI SMJESTAJ
 - ZASTITNA ŠUMA
 - OSTALA OBRADIVA TLA
 - OSTALO POLJOPRIVREDNO TLO; ŠUME I ŠUMSKO ZEMLJIŠTE
 - POVRŠINE UZGAJALIŠTA-AKVAKULTURA
 - POVRŠINA ZA ISKORIŠTAVANJE MINERALNIH SIROVINA
 - LOVAČKI DOM
 - GROBLJE
 - POVRŠINE INFRASTRUKTURNIH SUSTAVA
 - BENZINSKA POSTAJA
 - RECIKLAŽNO DVORIŠTE
- PROMET**
- CESTOVNI PROMET**
- OSTALE DRŽAVNE CESTE
 - ŽUPANIJSKA CESTA
 - LOKALNA CESTA
 - OSTALE NERAZVRSTANE CESTE
 - PLANIRANA TRASA PROMETNICE VIŠEG RANGA
 - PLANIRANA TRASA PROMETNICE
 - MOGUĆI ILI ALTERNATIVNI KORIDOR (TRASA) CESTA
- POMORSKI PROMET**
- MORSKA LUKA ZA JAVNI PROMET- LOKALNOG ZNAČAJA
 - MORSKA LUKA ZA POSEBNE NAMJENE- LN NAUČIČKI TURIZAM
 - SPORTSKA LUKA
 - SIDRIŠTE
 - ZRAČNI PROMET
 - HELIODROM

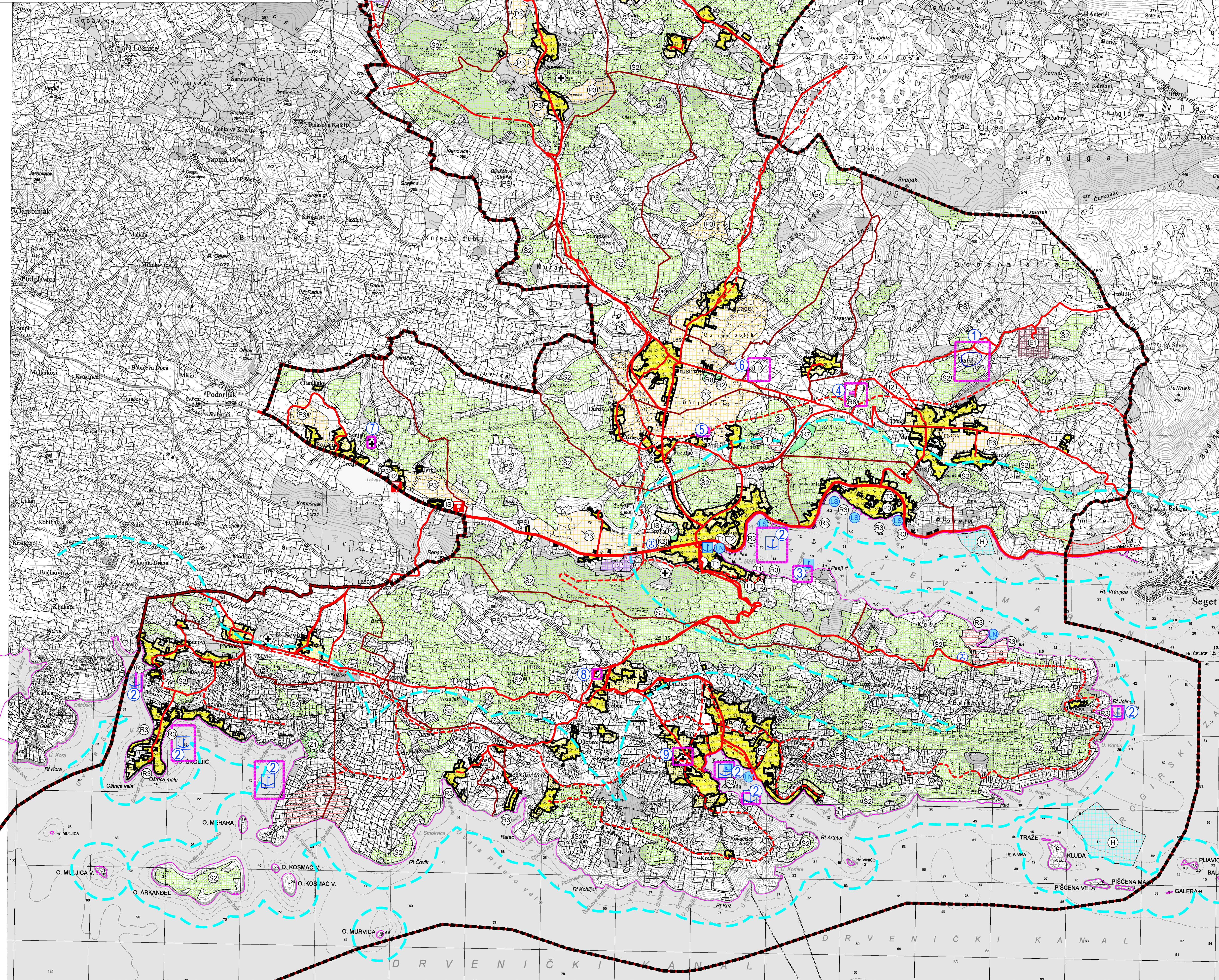

OPĆINA MARINA PROGRAM ZA IZRADU IZMJENA I DOPUNA PROSTORNOG UREĐENJA OPĆINE MARINA

| | | | |
|--|---|--|-----------|
| Zupanija: | SPLITSKO - DALMATINSKA MARINA | | |
| Općina: | MARINA | | |
| Naziv: | PROGRAM ZA IZRADU IZMJENA I DOPUNA PROSTORNOG PLANA UREĐENJA OPĆINE MARINA | | |
| Naziv kartografskog prikaza: | KORIŠTENJE I NAMJENA POVRŠINA | | |
| Broj kartografskog prikaza: | 1. | Mjerilo kartografskog prikaza: | 1 : 25000 |
| Pravna osoba koja je izradila program: | ARHEO d.o.o. Božidara Adžije 19, Zagreb | | |
| Pečat pravne osobe koja je izradila program: | M.P. | Direktor: Mario Pezeji, dipl.ing.arh.-ovlaštani arhitekst urbanist | |
| Stručni tim u izradi programa: | Aron Varga, dipl.ing.arh. - ovlaštani arhitekt Mario Pezeji, dipl.ing.arh.-ovlaštani arhitekst urbanist Josip Horvat, dipl.ing.prometa-ovlaštani ing. Frida Samardžić, mag.ing.arch. Vesna Pezeji, dipl. sociolog | | |
| Odgovorni voditelj izrade programa: | Mario Pezeji, dipl.ing.arh. - ovlaštani arhitekst urbanist | | |