

PROMJENE U ODNOSU NA STARI PLAN

- PODRUČJA IZMJENA**
- GOSPODARSKA NAMJENA-POSLOVNA (SVINCA)
 - GOSPODARSKA NAMJENA-POSLOVNA (MARINA 1)
 - SMANJENJE POVRŠINA GOSPODARSKE NAMJENE
 - RECIKLAŽNO DVORIŠTE ZA GRADEVINSKI OTPAD
 - UKIDANJE POVRŠINA ZA ISKORIŠTAVANJE MINERALNIH SIROVINA
 - UKIDANJE POVRŠINE PLANIRANE ZA GRADNJU BENZINSKE POSTAJE UNUTAR PRIORITETNOG STANIŠTA 6220*
 - UKIDANJE DIJELA GRADEVINSKOG PODRUČJA NASELJA UNUTAR PRIORITETNOG STANIŠTA 6220*
 - ODREĐIVANJE NEGRADIVIH DIJELOVA ZONE UGOSTITELJSKO TURISTIČKE NAMJENE "OSLJAK", UNUTAR PRIORITETNOG STANIŠTA 6220*

LEGENDA

- GRANICE**
- OBUHVAAT PROSTORNOG PLANA
 - ŽUPANIJSKA GRANICA
 - GRANICA OPĆINE PREMA DGU 2021g.
 - GRANICA NASELJA PREMA DGU 2021g.
 - OSTALE GRANICE
 - GRADEVINSKO PODRUČJE - IZGRADENI DIO
 - GRADEVINSKO PODRUČJE-NEIZGRADENI DIO
 - GRANICA PROSTORA OGRANIČENJA ZOP-a
 - LINIJA OBALE
- KORIŠTENJE I NAMJENA POVRŠINA**
- RAZVOJ I UREĐENJE POVRŠINA NASELJA**
- IZGRADENI DIO GRADEVINSKOG PODRUČJA NASELJA
 - NEIZGRADENI DIO GRADEVINSKOG PODRUČJA NASELJA
 - UGOSTITELJSKO TURISTIČKA NAMJENA-IZGRADENO hoteli - T1
 - UGOSTITELJSKO TURISTIČKA NAMJENA-NEIZGRADENO hoteli - T1, turističko naselje - T2, kamp - T3
 - ŠPORTSKO-REKREACIJSKA NAMJENA sport i rekreacija - R2, uređena plaža - R3
- RAZVOJ I UREĐENJE POVRŠINA IZVAN NASELJA**
- GOSPODARSKA NAMJENA - PROIZVODNA pretežito zanatska - I2
 - GOSPODARSKA NAMJENA-POSLOVNA pretežito trgovačka - K2
 - UGOSTITELJSKO TURISTIČKA NAMJENA
 - POVRŠINE INFRASTRUKTURNIH SUSTAVA reciklažno dvorište za građevinski otpad - IS1
 - ŠPORTSKO-REKREACIJSKA NAMJENA uređena plaža - R3, sportska namjena - R7, rekreacija izvan G.P. - R8
 - ZELENA POVRŠINA-ARHEOLOŠKI PARK
 - ŠUMA GOSPODARSKE NAMJENE
 - ZASTITNA ŠUMA
 - OSTALA OBRADIVA TLA
 - OSTALO POLJOPRIVREDNO TLO: ŠUME I ŠUMSKO ZEMLJIŠTE
 - POVRŠINE UZGAJALIŠTA-AKVAKULTURA
 - POVRŠINA ZA ISKORIŠTAVANJE MINERALNIH SIROVINA
 - LOVAČKI DOM
 - GROBLJE
 - POVRŠINE INFRASTRUKTURNIH SUSTAVA
 - BENZINSKA POSTAJA
 - RECIKLAŽNO DVORIŠTE
- PROMET**
- CESTOVNI PROMET**
- OSTALE DRŽAVNE CESTE
 - ŽUPANIJSKA CESTA
 - LOKALNA CESTA
 - OSTALE NERAZVRSTANE CESTE
 - PLANIRANA TRASA PROMETNICE VIŠEG RANGA
 - PLANIRANA TRASA PROMETNICE
 - MOGUĆI ILI ALTERNATIVNI KORIDOR (TRASA) CESTA
- POMORSKI PROMET**
- MORSKA LUKA ZA JAVNI PROMET- LOKALNOG ZNAČAJA
 - MORSKA LUKA ZA POSEBNE NAMJENE- LN NAUČITIČKI TURIZAM
 - SPORTSKA LUKA
 - ZRAČNI PROMET
 - HELIODROM

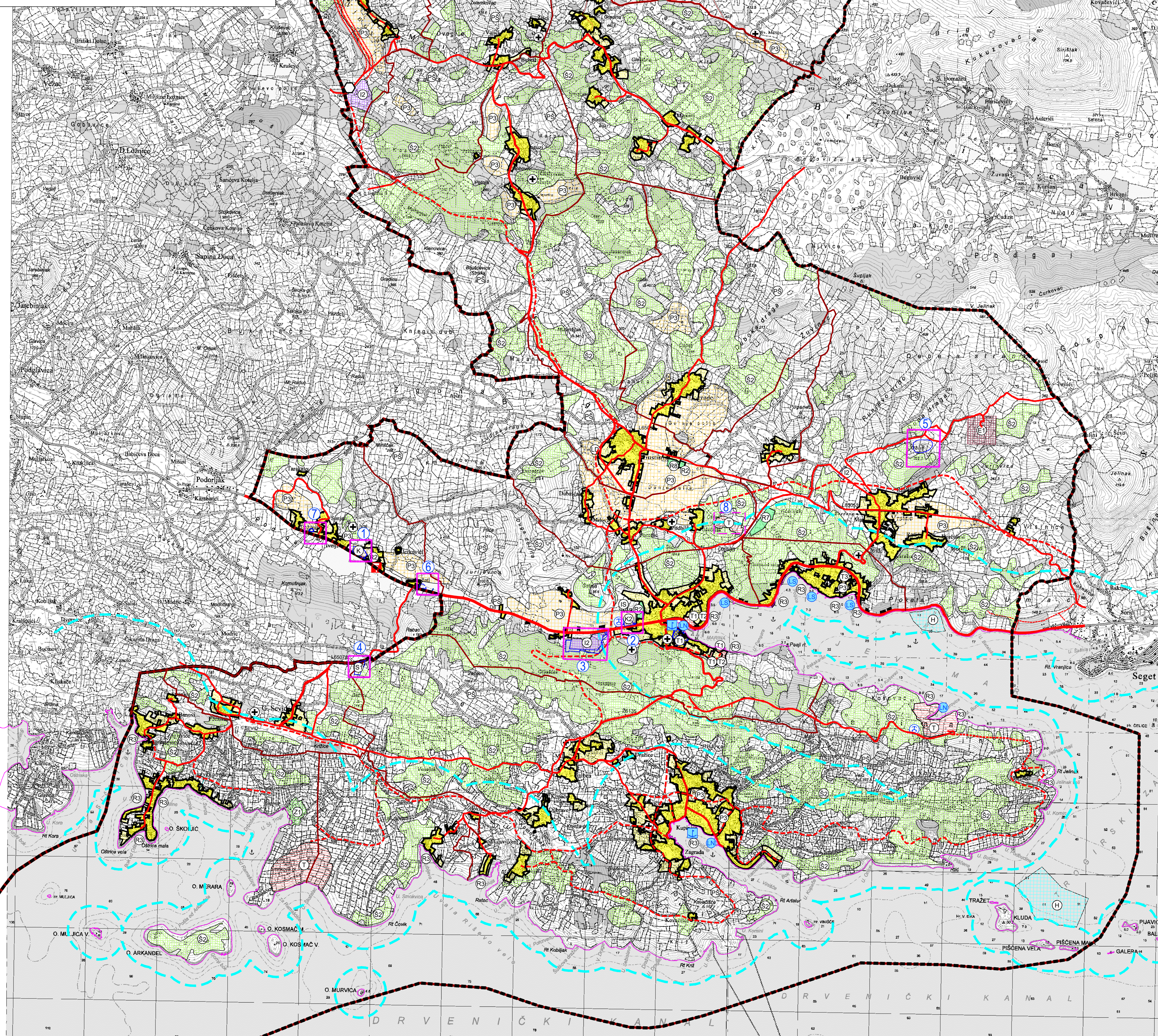

OPĆINA MARINA
CILJANE IZMJENE I DOPUNE PROSTORNOG PLANA
UREĐENJA OPĆINE MARINA
(PRIJEDLOG PLANA ZA JAVNU RASPRAVU)
1. KORIŠTENJE I NAMJENA POVRŠINA

Županija:	SPLITSKO - DALMATINSKA
Općina:	MARINA
Naziv prostornog plana:	CILJANE IZMJENE I DOPUNE PROSTORNOG PLANA UREĐENJA OPĆINE MARINA
Naziv kartografskog prikaza:	KORIŠTENJE I NAMJENA POVRŠINA
Broj kartografskog prikaza:	1.
Mjerilo kartografskog prikaza:	1 : 25000
Odluka o izradi prostornog plana:	Odluka o donošenju plana
Službeni glasnik Općine Marine: 35/23, 05/24.	Javni uvid otklanjanje
Javna rasprava (datum objave):	Odgovorna osoba za provođenje javne rasprave:
Pečat tijela odgovornog za provođenje javne rasprave:	M.P.
Pečat pravne osobe koja je izradila plan:	ARHEO d.o.o. Božidara Adžije 19, Zagreb
Pečat pravne osobe koja je izradila plan:	M.P.
Stručni tim u izradi plana:	Damir Batarel, dipl. iur. Vesna Pezelj, dipl. sociolog Ivan Šović, ing. el.
Odgovorni voditelj izrade plana:	Mario Pezelj, dipl.ing.arh. - ovlaštani arhitekt urbanist
Pečat Općinskog vijeća:	Predsjednik Općinskog vijeća:
Istovjetnost prostornog plana s izvornikom ovrjava:	M.P.
	Pečat nadležnog tijela: